

โรงพยาบาลชุมแพ

โครงการ ตรวจสอบสุขภาพประจำปีเชิงรุกแก่บุคลากรของหน่วยงานภาครัฐ

แหล่ง เงินบำรุงโรงพยาบาล

งบประมาณ

จาก

วงเงิน(บาท) ๓๒,๒๐๐.๐๐

บาท

MSGID

ผู้รับผิดชอบ นางสาวนัฐธัญย์ เสนีย์ ณ อยุธยา และนายแพทย์กนต์ธร จันทร์กุล

รหัส

โครงการ

โครงการ

H ๐๒๐๔๐๕๐๘

| ที่ | รายการพิจารณา                                       | ผลการพิจารณา |       | หมายเหตุ |
|-----|---|--------------|-------|----------|
|     |   | มี           | ไม่มี |          |
| ๑   | หลักการและเหตุผล                                    |              |       |          |
|     | ๑.๑ มีความสอดคล้องของปัญหา หลักการ และเหตุผล        | /            |       |          |
| ๒   | วัตถุประสงค์ของโครงการ                              |              |       |          |
|     | ๒.๑ ความเป็นไปได้ในการดำเนินการ ตามหลักการและเหตุผล | /            |       |          |
| ๓   | มีเป้าหมายที่ชัดเจน                                 | /            |       |          |
| ๔   | วิธีดำเนินการของโครงการ                             |              |       |          |
|     | ๔.๑ สอดคล้องกับวัตถุประสงค์                         | /            |       |          |
|     | ๔.๒ วิธีการดำเนินงานเป็นลำดับขั้นตอน ชัดเจน         | /            |       |          |
| ๕   | เป็นโครงการตามแผนปฏิบัติการที่เสนอขออนุมัติไว้      | /            |       |          |
| ๖   | งบประมาณของโครงการเป็นไปตามแผนที่เสนอขออนุมัติ      | /            |       |          |
| ๗   | มีการติดตามและการประเมินผลที่ชัดเจน                 | /            |       |          |
| ๘   | เป็นประโยชน์ต่อกลุ่มเป้าหมายอย่างชัดเจน             | /            |       |          |

หมายเหตุ ๑. ขอสำเนาหนังสือบันทึกการขออนุมัติเบิกจ่ายเงินเมื่อเสร็จสิ้นแต่ละกิจกรรมทุกครั้ง

๒. จัดทำรายงานผลการดำเนินทุกกิจกรรมโครงการส่ง รอบ ๖ เดือน (ที่ดำเนินการแล้วและยังไม่ดำเนินการ) ตามแบบฟอร์ม

๓. เมื่อดำเนินโครงการเรียบร้อยแล้ว โปรดสรุปผลการดำเนินโครงการตามแบบฟอร์มแล้วส่งกลับงานยุทธศาสตร์

(ลงชื่อ).....ผู้ตรวจสอบ

(นางสาวอริสสา มิตรเจริญพันธ์)

นักวิเคราะห์นโยบายและแผน

(ลงชื่อ).....ผู้เห็นชอบ

(นางสาววารุณี แซ่ริม)

นักวิชาการสาธารณสุขชำนาญการ

(ลงชื่อ).....ผู้รับโครงการ



## บันทึกข้อความ

ส่วนราชการ...โรงพยาบาลชุมแพ กลุ่มงานยุทธศาสตร์ฯ โทร. ๐ ๔๓๓๑.๑๐๔๔ ต่อ ๓๐๘...

ที่ ขก.๐๐๓๓.๓๐๑.๑/ ๕๐๕ วันที่ ๖ พฤศจิกายน ๒๕๖๖

เรื่อง ขออนุมัติแผนปฏิบัติการและโครงการ

เรียน ผู้อำนวยการโรงพยาบาลชุมแพ

ด้วยกลุ่มงานอาชีพเวชกรรม โรงพยาบาลชุมแพ มีความประสงค์ขออนุมัติแผนปฏิบัติการและโครงการตรวจสุขภาพประจำปีเชิงรุกแก่บุคลากรของหน่วยงานภาครัฐ โดยมีวัตถุประสงค์เพื่อให้บริการตรวจสุขภาพประจำปีแก่บุคลากรของหน่วยงานภาครัฐ พร้อมให้บริการส่งเสริมภูมิคุ้มกันโรคไข้หวัดใหญ่ตามฤดูกาล และขอรับการจัดสรรงบประมาณจากเงินบำรุงโรงพยาบาลชุมแพรวมเป็นเงินทั้งสิ้น ๓๒,๒๐๐ บาท (สามหมื่นสองพันสองร้อยบาทถ้วน)

ในการนี้ กลุ่มงานยุทธศาสตร์และแผนงานโครงการ ได้ตรวจสอบแล้ว จึงขอพิจารณาหากเห็นชอบขอได้โปรดลงนามอนุมัติแผนปฏิบัติการและโครงการตามรายละเอียดที่แนบมาพร้อมนี้

จึงเรียนมาเพื่อโปรดพิจารณา

*Or*

(นายอนันต์ คำอ่อน)

นักวิชาการสาธารณสุขชำนาญการพิเศษ  
หัวหน้ากลุ่มงานยุทธศาสตร์และแผนงานโครงการ

*hw*

(นายพศวีร์ เฝ้าเสรี)

นายแพทย์ชำนาญการพิเศษ  
รองผู้อำนวยการด้านพัฒนาระบบบริการ  
และสนับสนุนบริการสุขภาพ

*Law*

(นางจรรุพรรณ มโนสิทธิ์ศักดิ์)  
ผู้อำนวยการโรงพยาบาลชุมแพ

๕๕ พ.ย. ๒๕๖๖

## โครงการตรวจสุขภาพประจำปีเชิงรุกแก่บุคลากรของหน่วยงานภาครัฐ

### 1. หลักการและเหตุผล

ทรัพยากรบุคคลเป็นปัจจัยสำคัญที่จะส่งเสริมให้องค์กรมีความก้าวหน้าและมั่นคงยิ่งขึ้น และปัจจัยหนึ่งที่จะรักษาบุคลากรที่มีความสามารถให้อยู่ร่วมกับองค์กรอย่างมั่นคงคือ “สวัสดิการ” ที่องค์กรมอบให้ โดยเฉพาะเรื่องการดูแลสุขภาพปกติเราทุกคนควรได้รับการตรวจสุขภาพอย่างน้อยปีละครั้งหากไม่มีอาการเจ็บไข้ได้ป่วย เพราะทุกวันนี้ปัจจัยภายนอกต่างๆส่งผลกระทบต่อสุขภาพที่ละน้อยโดยที่เราไม่อาจทราบได้ ดังนั้นการดูแลตัวเองที่มีประสิทธิภาพ คือ การป้องกันก่อนที่จะเกิดโรค ด้วยการตรวจสุขภาพประจำปี ที่จะสามารถทำให้พบเจอสิ่งผิดปกติในร่างกายได้ก่อนที่จะลุกลามจนยากเกินรักษา การตรวจสุขภาพประจำปีตามมาตรฐานการตรวจ โดยไม่ต้องชำระค่าใช้จ่าย เนื่องจากมีการเรียกเก็บค่าใช้จ่ายจากกรมบัญชีกลาง ยกเว้นท่านที่มีความประสงค์ต้องการตรวจเพิ่มเติม

เพื่อเป็นส่วนหนึ่งในการเสริมสร้างคุณภาพชีวิตของข้าราชการและลูกจ้างประจำ ให้มีความเข้าใจและใส่ใจความสำคัญของการตรวจสุขภาพอย่างต่อเนื่อง งานอาชีพเวชกรรม โรงพยาบาลชุมแพ จึงได้จัดทำโครงการให้บริการตรวจสุขภาพประจำปีให้กับบุคลากรของหน่วยงานภาครัฐในเขตพื้นที่อำเภอชุมแพ จังหวัดขอนแก่น กำหนดระยะเวลาการตรวจในเดือนตุลาคม 2566 – กันยายน พ.ศ. 2567 ในวันอังคาร วันพุธ และวันพฤหัสบดี (ยกเว้นวันหยุดราชการ) โดยมีรายละเอียดดังนี้

### 2. วัตถุประสงค์

- 2.1 เพื่อให้บริการตรวจสุขภาพประจำปีแก่บุคลากรของหน่วยงานภาครัฐ
- 2.2 เพื่อให้บริการสร้างเสริมภูมิคุ้มกันโรคใช้หวัดใหญ่ 4 สายพันธุ์ตามฤดูกาล

### 3. ข้อได้เปรียบของการตรวจสุขภาพกับโรงพยาบาลชุมแพ

- 3.1 รับทราบผลการตรวจและพบแพทย์เฉพาะทางโรคกลุ่มวัยทำงานภายในวันที่ตรวจสุขภาพประจำปี
- 3.2 เพิ่มการตรวจไขมันดี (HDL) และไขมันเลว (LDL) ฟรีในอายุ 35 ปีขึ้นไป (เป็นรายการตรวจที่ไม่สามารถเบิกได้ตามสิทธิราชการ)
- 3.3 ให้การบริการแบบ one stop service กรณีพบการตรวจที่ผิดปกติท่านสามารถรับการรักษาจากแพทย์เฉพาะทางและนัดเพื่อติดตามผลการรักษาอย่างต่อเนื่อง
- 3.4 มีการออกใบรายงานสรุปผลตรวจให้เป็นรายบุคคล
- 3.5 มีการออกให้บริการเชิงรุกนอกพื้นที่ในกลุ่มผู้รับบริการที่มากกว่า 100 คนขึ้นไป

### 4. กลุ่มเป้าหมาย

- 4.1 ข้าราชการและลูกจ้างสำนักงานเขตพื้นที่การศึกษา ประถมศึกษาขอนแก่นเขต 5 จังหวัดขอนแก่น
  - กลุ่มอายุน้อยกว่า 35 ปีบริบูรณ์ จำนวน 67 คน
  - กลุ่มอายุมากกว่า 35 ปีขึ้นไป จำนวน 133 คน
- 4.2 ข้าราชการและลูกจ้างที่ประสงค์จะฉีดวัคซีน จำนวน 174 คน
- 4.3 บุคลากรโรงพยาบาลชุมแพ
  - แพทย์ 1 คน
  - พยาบาล 2 คน
  - นักวิชาการสาธารณสุข 4 คน

## 5. รายการการให้บริการตรวจสุขภาพประจำปี

### 5.1. รายการตรวจมาตรฐานตามอายุ (เบิกได้ตามสิทธิราชการ)

| รายการตรวจ  | อายุน้อยกว่า 35 ปี | อายุมากกว่า 35 ปีขึ้นไป |
|---|--------------------|-------------------------|
| ซักประวัติและตรวจร่างกาย โดยแพทย์                                 | ✓                  | ✓                       |
| ตรวจเอกซเรย์ทรวงอก (chest x-ray)                                  | ✓                  | ✓                       |
| ตรวจความสมบูรณ์ของเม็ดเลือด (CBC)                                 | ✓                  | ✓                       |
| ตรวจปัสสาวะ (UA)  | ✓                  | ✓                       |
| ตรวจอุจจาระ (stool examination)                                   | ✓                  | ✓                       |
| ตรวจระดับน้ำตาลในเลือด (FBS)                                      | -                  | ✓                       |
| ตรวจสมรรถภาพการทำงานของไต (BUN, Cr)                               | -                  | ✓                       |
| ตรวจวัดระดับไขมันในเลือด<br>(Cholesterol, HDL, LDL, Triglyceride) | -                  | ✓                       |
| ตรวจสมรรถภาพการทำงานของตับ<br>(AST, ALT, ALP)                     | -                  | ✓                       |
| ตรวจปริมาณกรดยูริกในเลือด (Uric)                                  | -                  | ✓                       |

หมายเหตุ: ผู้เข้ารับการตรวจสุขภาพให้งดน้ำและอาหารหลังเที่ยงคืน โดยช่วงเช้าท่านสามารถเข้ารับการตรวจร่างกายเบื้องต้นที่งานอาชีวเวชกรรมเช่น เจาะเลือด X-ray ตามช่องทางด่วนสำหรับผู้ตรวจสุขภาพ เริ่มเวลา 08.00น. และรับฟังผลตรวจสุขภาพพบแพทย์อาชีวเวชศาสตร์ เวลา 13.30 น.

5.2 รายการตรวจเพิ่มเติม (ไม่สามารถเบิกได้หรือมีเงื่อนไขในการเบิก)

| รายการตรวจ   | ราคาเรียกเก็บ (บาท) | เงื่อนไข                                    |
|--|---------------------|---|
| ตรวจภายในและคัดกรองมะเร็งปากมดลูก (PV, Pap smear)  | 270                 | สตรีสามารถเบิกได้ตามเงื่อนไขระยะเวลาคัดกรอง |
| ตรวจคลื่นไฟฟ้าหัวใจ (EKG)                          | 200                 | ไม่สามารถเบิกได้                            |
| คัดกรองเต้านม (Mammogram)                          | 1,700               | ไม่สามารถเบิกได้                            |
| ตรวจหาเชื้อไวรัสตับอักเสบบี (HBsAg)                | 70                  | ไม่สามารถเบิกได้                            |
| ตรวจภูมิคุ้มกันต้านทานไวรัสตับอักเสบบี (Anti-HBs)  | 150                 | ไม่สามารถเบิกได้                            |
| ตรวจหาเชื้อไวรัสตับอักเสบบี เอ (Anti-HAV)          | 500                 | ไม่สามารถเบิกได้                            |
| ตรวจหาเชื้อไวรัสตับอักเสบบี ซี (Anti-HCV)          | 300                 | ไม่สามารถเบิกได้                            |
| สารบ่งชี้มะเร็งตับ (AFP)                           | 250                 | ไม่สามารถเบิกได้                            |
| สารบ่งชี้มะเร็งต่อมลูกหมาก (PSA)                   | 400                 | ไม่สามารถเบิกได้                            |
| ตรวจหาเชื้อไวรัสเอดส์ (Anti-HIV)                   | 120                 | ไม่สามารถเบิกได้                            |
| ตรวจหาเชื้อซิฟิลิส (VDRL RPR)                      | 60                  | ไม่สามารถเบิกได้                            |
| ตรวจกรุ๊ปเลือด (ABO blood group)                   | 100                 | ไม่สามารถเบิกได้                            |
| ตรวจอัลตราซาวด์ช่องท้อง (Ultrasound upper abdomen) | 870                 | ไม่สามารถเบิกได้                            |
| ตรวจวัดความหนาแน่นของกระดูก (Bone density)         | 1,000               | ไม่สามารถเบิกได้                            |

5.3 การให้บริการวัคซีนไขหวัดใหญ่

| ชนิดวัคซีน                   | ราคาเรียกเก็บ (บาท) | เงื่อนไข |
|------------------------------|---------------------|----------|
| วัคซีนไขหวัดใหญ่ 4 สายพันธุ์ | 450                 |          |

## 6. รายละเอียดวิธีดำเนินการ

### 6.1 ประชาสัมพันธ์

การดำเนินงานประกอบด้วย 6 ขั้นตอน

- (1) ประชาสัมพันธ์
- (2) ติดต่อประสานงานชี้แจงรายละเอียด เพื่อนัดหมายเข้ารับการตรวจ
- (3) เตรียมความพร้อมหน่วยบริการ
- (4) เข้ารับการตรวจสุขภาพ และแจ้งผลตรวจรายบุคคล
- (5) การเบิกเพื่อชำระค่าใช้จ่าย
- (6) รายงานผลการตรวจสุขภาพภาพรวมของหน่วยงาน  
ผังแผนภาพต่อไปนี้

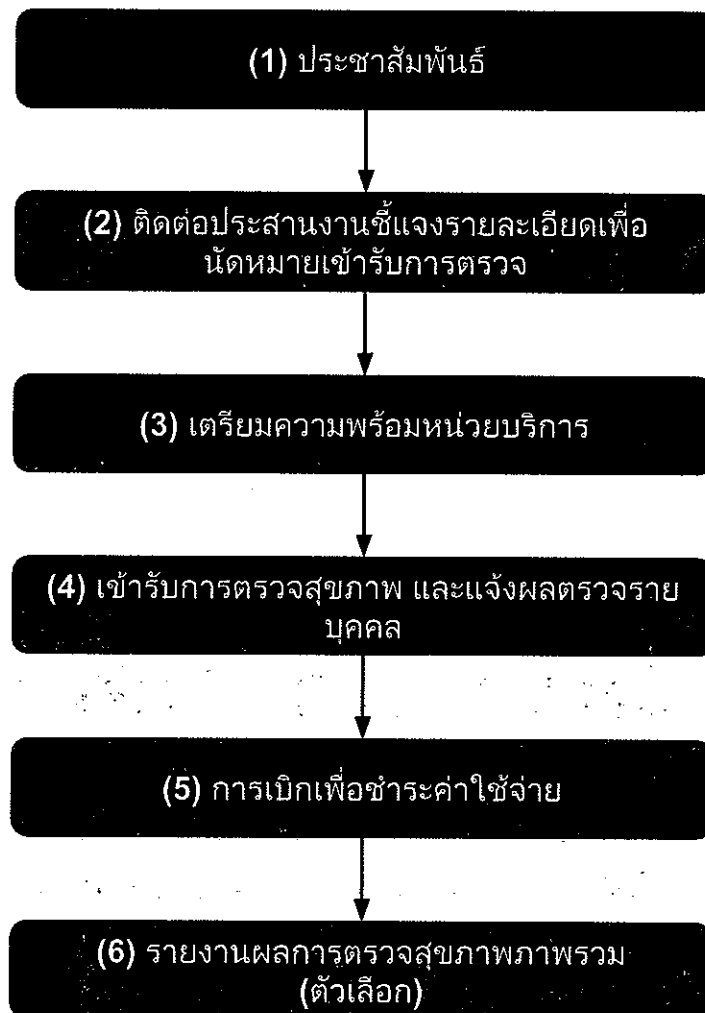



- ศูนย์วิจัยข่าวชุมแพ
- เทศบาลเมืองชุมแพ
- สำนักงานคณะกรรมการการศึกษาขั้นพื้นฐาน
- องค์การปกครองส่วนท้องถิ่น ในเขตอำเภอชุมแพ

ดังภาพต่อไปนี้

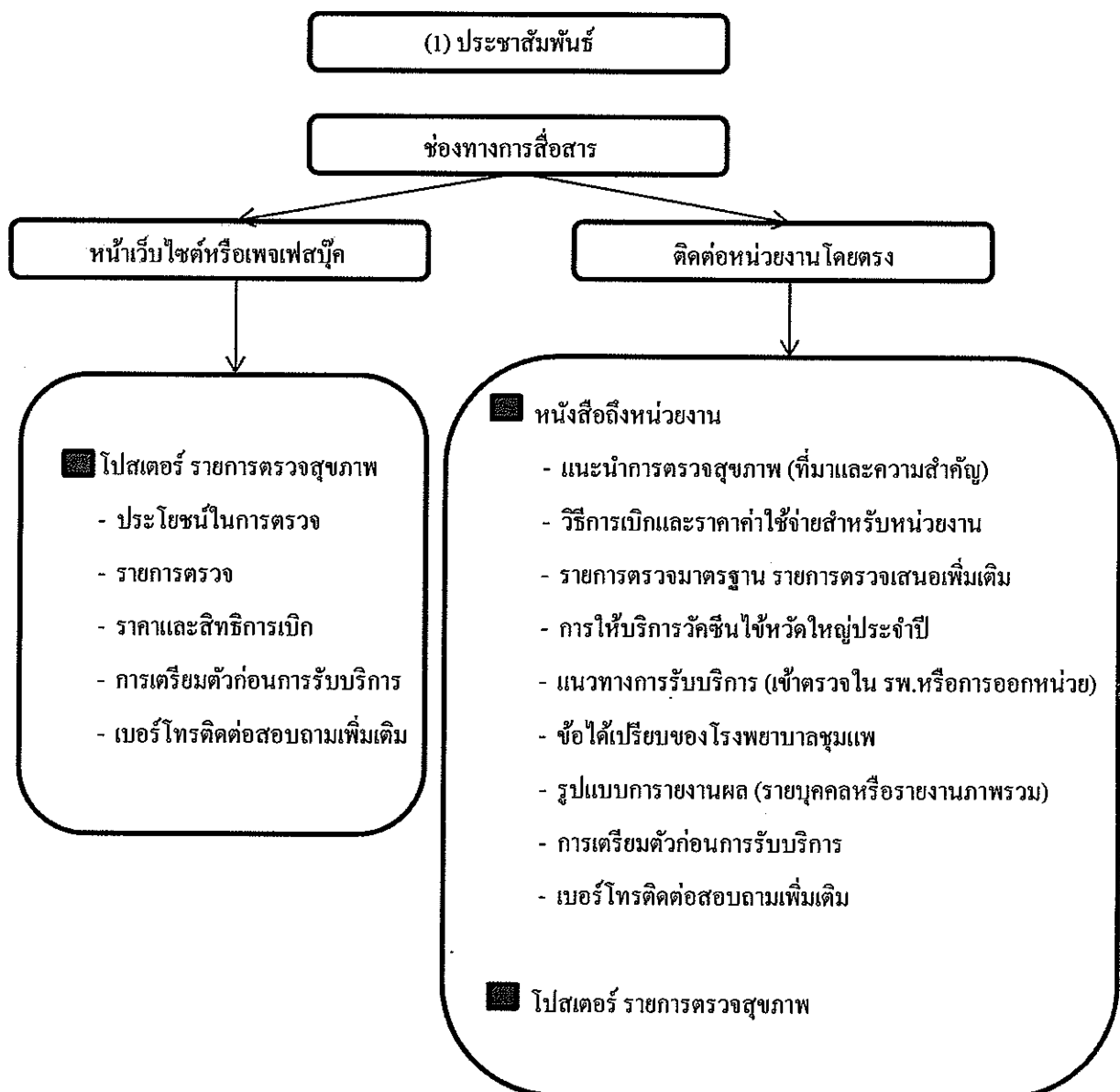

(2) ติดต่อประสานงานชี้แจงรายละเอียด เพื่อนัดหมายออกดำเนินงานตรวจสอบสุขภาพประจำปีแก่หน่วยงานภาครัฐ ตามเกณฑ์อายุ

เมื่อได้รับติดต่อประสานงานจากหน่วยงานที่ประสงค์เข้ารับการตรวจสุขภาพ ให้ผู้รับผิดชอบประสานงานหลัก น.ส.นัฐธัญ เสนีย์วงศ์ ณ อยุธยา เบอร์โทรติดต่อ 085-7608750 ตำแหน่งพยาบาลวิชาชีพชำนาญการ เป็นผู้ชี้แจงรายละเอียดการรับการตรวจสุขภาพ นัดหมายและประสานงานกลุ่มงานในโรงพยาบาลที่เกี่ยวข้องเพื่อเตรียมออกหน่วยตรวจสุขภาพ

(2.1) การชี้แจงรายละเอียดนี้แก่หน่วยงานที่ประสงค์เข้ารับการตรวจสุขภาพ

- วิธีการเบิกและราคาค่าใช้จ่ายสำหรับหน่วยงาน
- แนวทางการรับบริการ (การออกหน่วย)
- รูปแบบการรายงานผล (รายบุคคล และรายงานภาพรวม)
- การเตรียมตัวก่อนการรับบริการ
- ตอบข้อซักถาม

(2.2) การนัดหมาย และขอข้อมูลหน่วยงานที่ประสงค์จะรับการตรวจสุขภาพ

(ใช้แบบฟอร์มข้อมูลการสุขภาพหน่วยงาน)

- จำนวนและรายชื่อผู้เข้ารับบริการ
- รายการตรวจสุขภาพเพิ่มเติม: PSA, mammogram, PAP smear, vaccine
- ช่วงวันที่สะดวกรับบริการ: วันอังคาร พุธ หรือพฤหัสบดีของแต่ละสัปดาห์
- สถานที่รับบริการ: รพ.ชุมแพ หรือออกหน่วย (ผู้รับบริการมากกว่า 50 คน)
- หากต้องการบริการรายงานผลภาพรวมต้องเซ็นเอกสาร PDPA และมีค่าใช้จ่ายการทำรายงานให้หน่วยราชการที่ต้องการตรวจสุขภาพทำหนังสือขอเข้ารับการตรวจ
- ทำหนังสือแจ้งผู้อำนวยการในการเข้ารับการตรวจสุขภาพสำหรับหน่วยงานภาครัฐ โดยสรุปดังแผนภาพต่อไปนี้

(2) ติดต่อประสานงานชี้แจงรายละเอียดเพื่อนัดหมายเข้ารับการตรวจ

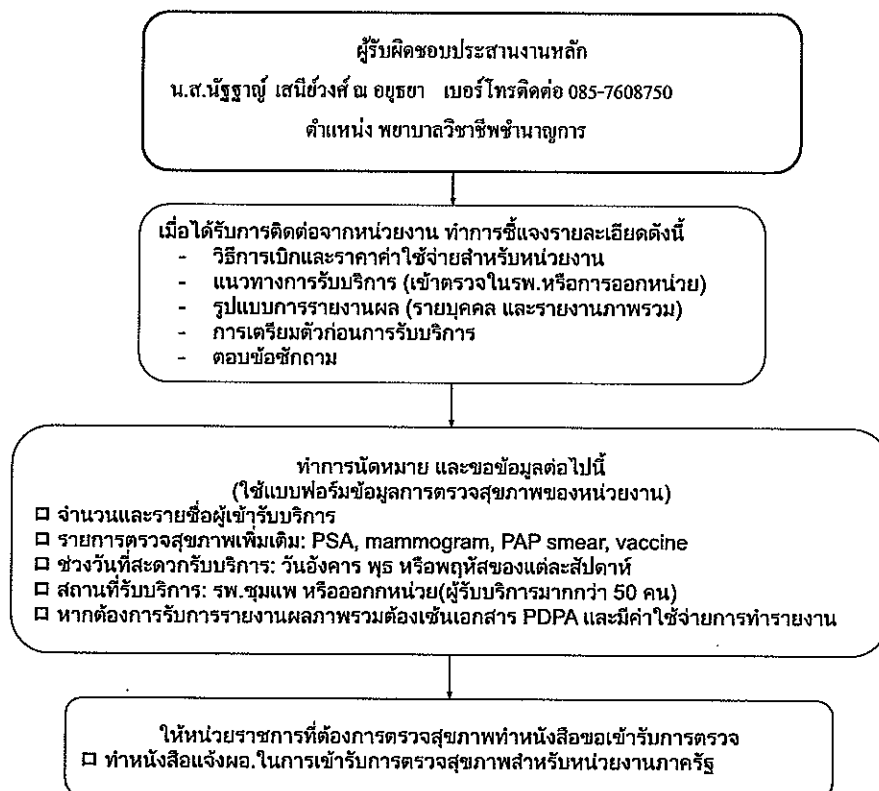

(3) เตรียมความพร้อมหน่วยบริการ

เพื่อคุณภาพและไม่เกิดความแออัดในการให้บริการได้กำหนดศักยภาพในการให้บริการ ๕0 คนต่อวัน โดยกลุ่มงานอาชีวเวชกรรมรับผิดชอบประสานงานนั้นทำการเตรียมเอกสาร อุปกรณ์ในการตรวจสอบคุณภาพ และติดต่อยืนยันการรับการตรวจสอบคุณภาพเมื่อเตรียมความพร้อมเสร็จสิ้นแล้ว  
ตั้งแผนภาพต่อไปนี้

(3) เตรียมความพร้อมหน่วยบริการ

ประสานงานกลุ่มงานภายในโรงพยาบาลที่เกี่ยวข้อง

- ตรวจสอบสิทธิการเบิกตามรายการตรวจสอบคุณภาพ
- สื่อสารกับหน่วยการเงินเพื่อตรวจสอบสิทธิตามรายชื่อ
- สื่อสารห้อง lab จำนวนผู้รับบริการและรายการตรวจ
- สื่อสารห้อง X-ray จำนวนผู้รับบริการ
- สื่อสารเภสัชกรรมรับวัคซีน
- ประเมินอัตรากำลัง
- เตรียมอุปกรณ์การตรวจ
- เตรียมเอกสาร (รายชื่อผู้รับบริการ สติกเกอร์ OPD ใบปะหน้า การรายงานผล ใบยินยอมรับวัคซีน ใบ PDPA)

ประสานงานหน่วยงานที่ต้องการรับบริการ

- ยืนยันวัน เวลาและสถานที่ในการรับบริการตรวจสอบคุณภาพ
- การเตรียมตัวก่อนการรับบริการ

(4) เข้ารับการตรวจสุขภาพ และแจ้งผลตรวจ

ในวันนัดหมายเข้ารับการตรวจสุขภาพ ผู้เข้ารับบริการมารับการซักประวัติลงทะเบียนในช่วงเช้า (8.00 น.) ทำการตรวจทางห้องปฏิบัติการและX-ray ในช่วงบ่าย (13.30 น.) ผู้รับบริการจะได้รับใบรายงานสรุปผลการตรวจสุขภาพรายบุคคลรวบรวมส่งไปให้ที่สถานที่ปฏิบัติงาน ซึ่งถ้าใครที่มีผลผิดปกติก็จะได้พบแพทย์ ในกรณีที่พบความเจ็บป่วยจะได้รับยารักษาและนัดหมายการติดตามการรักษาในวันนั้น (one stop service: time) โดยเปลี่ยนไปใช้การเบิกตามสิทธิการรักษาแทนการชำระเงินเอง  
ผังแผนภาพต่อไปนี้

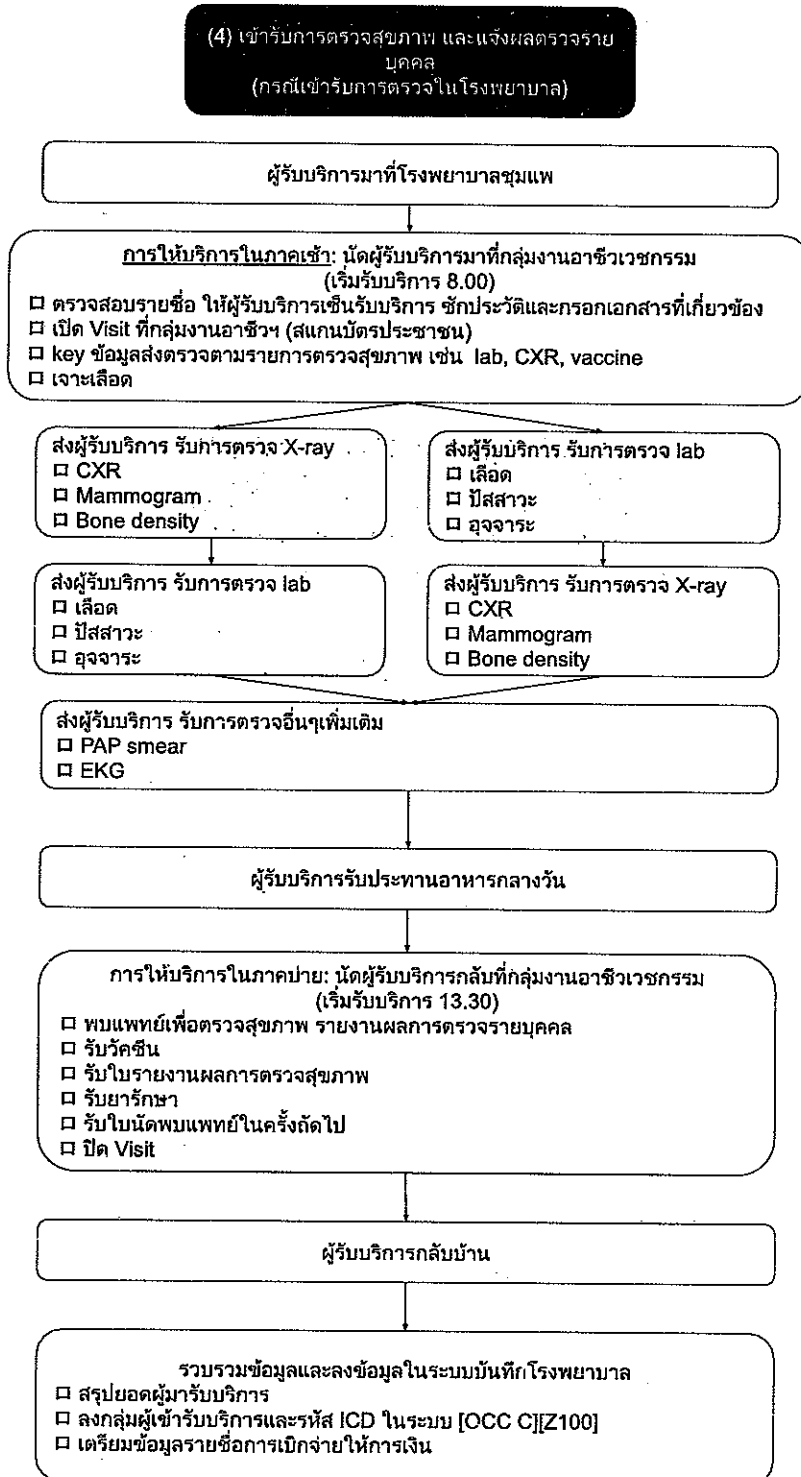

(5) การเบิกเพื่อชำระค่าใช้จ่าย

เมื่อให้บริการตรวจสุขภาพกับหน่วยงานเสร็จสิ้นแล้วกลุ่มงานอาชีพเวชกรรมจะทำรายการสรุปรายการตรวจและการเบิกจ่ายไปที่การเงินโรงพยาบาลเพื่อทำหนังสือนำเสนอขอ. และส่งหนังสือเบิกไปที่ต้นสังกัด  
ตั้งแผนภาพต่อไปนี้

(5) การเบิกเพื่อชำระค่าใช้จ่าย

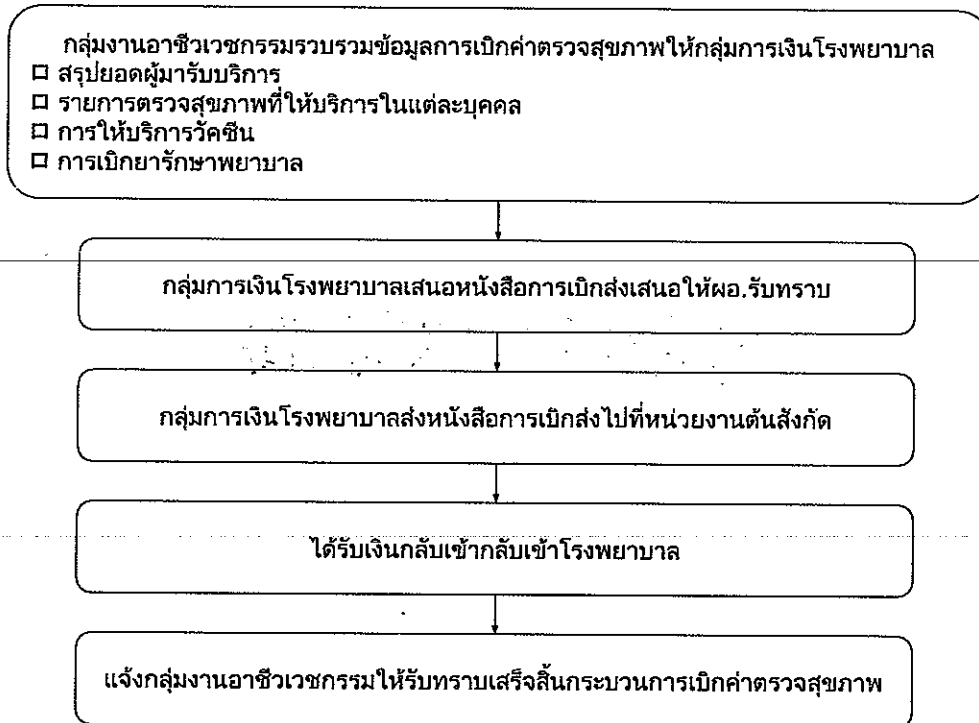

หมายเหตุ: อ้างอิงระเบียบอัตราค่าบริการสาธารณสุขเพื่อใช้สำหรับการเบิกจ่ายค่ารักษาพยาบาลในสถานพยาบาลของทางราชการ ว.177 (บังคับใช้ วันที่ 1 ธันวาคม 2549)

การตรวจสุขภาพรายการมาตรฐานตามสิทธิราชการสามารถเบิกได้ดังนี้

- อายุไม่เกิน 35 ปี เบิกได้ 380 บาทต่อคน
- อายุมากกว่า 35 ปี เบิกได้ 850 บาทต่อคน

การตรวจรายการเพิ่มเติมตามสิทธิราชการเบิกได้ดังนี้

- คัดกรองมะเร็งปากมดลูก (PV, PAP smear) เบิกได้ 200 บาทต่อคนตามเงื่อนไขระยะเวลาคัดกรอง
- Mammogram ไม่สามารถเบิกได้
- PSA ไม่สามารถเบิกได้

(6) รายงานผลการตรวจสอบคุณภาพเป็นภาพรวมของหน่วยงาน

กรณีนี้ที่หน่วยงานผู้มารับบริการต้องการรายงานสรุปผลการตรวจสอบคุณภาพเป็นภาพรวมของหน่วยงาน จะต้องแจ้งประสงค์ในขั้นตอน “(2) ติดต่อประสานงานชี้แจงรายละเอียด เพื่อนัดหมายเข้ารับการตรวจ” เพื่อให้ผู้รับบริการลงลายมือชื่อยินยอมเปิดเผยข้อมูลสุขภาพส่วนบุคคลแก่หน่วยงานที่ตนสังกัดอยู่ตาม พรบ.คุ้มครองข้อมูลส่วนบุคคล (PDPA) เมื่อเสร็จสิ้นการตรวจสอบคุณภาพแล้วกลุ่มงานอาชีวเวชกรรมจะทำรายงานวิเคราะห์สรุปภาพรวมให้กับหน่วยงานดังกล่าวโดยคิดค่าบริการเพิ่มเติมแยกจากการตรวจสอบคุณภาพดังแผนภาพต่อไปนี้

(6) รายงานผลการตรวจสอบคุณภาพภาพรวม (ตัวเลือก)

- ทำรายงานวิเคราะห์ผลการตรวจสอบคุณภาพภาพรวมเนื้อหาประกอบด้วย
- บทสรุปผู้บริหาร
  - บทนำ
  - ผู้เข้ารับการตรวจ
  - รายการตรวจสอบคุณภาพ
  - ผลการตรวจพบ
  - อภิปรายผลการตรวจ
  - คำแนะนำและแนวทางปฏิบัติในผู้ที่พบผลการตรวจผิดปกติ

- ส่งผลการตรวจ
- รูปเล่มรายงานฉบับจริง รับที่กลุ่มงานอาชีวเวชกรรมโรงพยาบาลชุมแพหรือส่งทางไปรษณีย์
  - รูปเล่มรายงานรูปแบบไฟล์อิเล็กทรอนิกส์ ส่งทางอีเมล

ตัวอย่างรูปเล่มรายงานสุขภาพภาพรวม

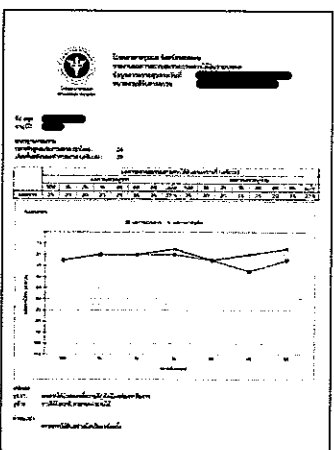
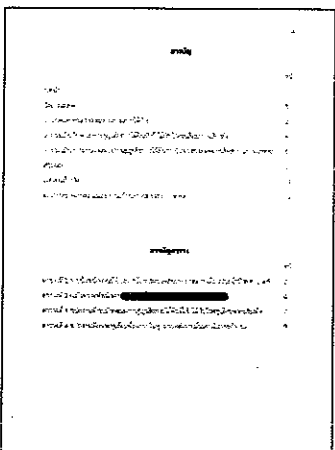
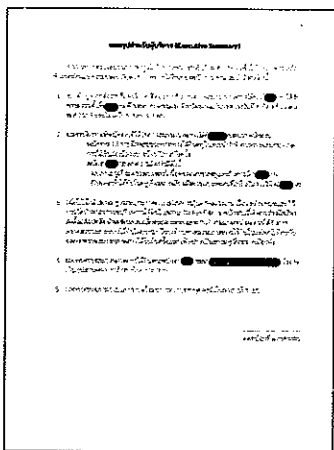
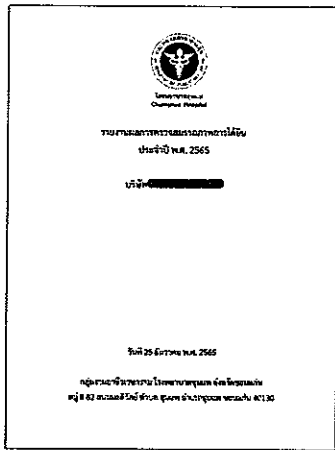

## 6.2 ออกปฏิบัติงานเชิงรุก

กิจกรรมที่ 1 ตรวจคัดกรองภาวะสุขภาพประจำปีแก่บุคลากรข้าราชการและลูกจ้างสำนักงานเขตพื้นที่การศึกษา ประถมศึกษาขอนแก่นเขต 5 จังหวัดขอนแก่น

กิจกรรมที่ 2 ให้บริการฉีดวัคซีนไข้หวัดใหญ่แก่บุคลากรข้าราชการและลูกจ้างสำนักงานเขตพื้นที่การศึกษา ประถมศึกษาขอนแก่นเขต 5 จังหวัดขอนแก่น

6.3 รายงานผลการตรวจสุขภาพประจำปีแก่บุคลากรข้าราชการและลูกจ้างสำนักงานเขตพื้นที่การศึกษา ประถมศึกษาขอนแก่นเขต 5 จังหวัดขอนแก่น

6.4 กลุ่มที่ผลตรวจสุขภาพผิดปกติจะมีการนัดมาพบแพทย์ที่งานอาชีพเวชกรรม

6.5 สรุปผลการดำเนินงานโครงการ

## 7. กำหนดเวลาและสถานที่ให้บริการตรวจสุขภาพ

7.1 ระยะเวลา เดือนตุลาคม พ.ศ. 2566 ถึง เดือนพฤศจิกายน พ.ศ.2566

7.2 สำนักงานเขตพื้นที่การศึกษา ประถมศึกษาขอนแก่นเขต 5 จังหวัดขอนแก่น

## 8. ทรัพยากรที่ใช้ (งบประมาณ อัตราค่าจ้าง วัสดุอุปกรณ์)

8.1 งบประมาณจากเงินบำรุงโรงพยาบาลชุมแพ

กิจกรรมที่ 1 ตรวจคัดกรองภาวะสุขภาพประจำปีแก่บุคลากรข้าราชการและลูกจ้างสำนักงานเขตพื้นที่การศึกษา ประถมศึกษาขอนแก่นเขต 5 จังหวัดขอนแก่น

1. ค่าจ้างเหมารถโมบาย X-ray จำนวน 1 คัน อัตรา 22,000 บาท จำนวน 1 ครั้ง  
เป็นเงิน 22,000 บาท

2. ค่าตอบแทนบุคลากรเชิงรุก

2.1 แพทย์ 1 คน อัตรา วันละ 1,200 บาท จำนวน 2 วัน เป็นเงิน 2,400 บาท

2.2 พยาบาล 2 คน อัตรา วันละ 650 บาท จำนวน 2 วัน เป็นเงิน 2,600 บาท

2.3 นักวิชาการสาธารณสุข 4 คน อัตรา วันละ 650 บาท

จำนวน 2 วัน เป็นเงิน 5,200 บาท

3. ค่าตรวจทางห้องปฏิบัติการอยู่ในหมวดค่าจ้างเหมาทางห้องปฏิบัติการแผนประจำปี  
โรงพยาบาลชุมแพ

กิจกรรมที่ 2 ให้บริการฉีดวัคซีนไข้หวัดใหญ่แก่บุคลากรข้าราชการและลูกจ้างสำนักงานเขตพื้นที่การศึกษา ประถมศึกษาขอนแก่นเขต 5 จังหวัดขอนแก่น

1. ค่าจัดซื้อวัคซีน เบิกจากคลัง

รวมเป็นเงินทั้งสิ้น 32,200 บาท (สามหมื่นสองพันสองร้อยบาทถ้วน)

## 9. การติดตามและประเมินผล

9.1 ร้อยละ 85 ของข้าราชการและลูกจ้างที่ได้รับการตรวจสุขภาพและพบแพทย์

9.2 ร้อยละ 90 ของกลุ่มที่ตรวจสุขภาพพบผิดปกติได้รับการดูแลรักษาต่อ

9.3 ร้อยละ 50 ของข้าราชการและลูกจ้างที่ตรวจสุขภาพได้รับการฉีดวัคซีนไข้หวัดใหญ่

## 10. ผลที่คาดว่าจะได้รับ

10.1 ข้าราชการและลูกจ้างประจำใส่ใจในการตรวจสุขภาพประจำปี ทำให้มีคุณภาพชีวิตที่ดีขึ้น

10.2 ข้าราชการและลูกจ้างประจำได้รับการตรวจสุขภาพประจำปีโดยแพทย์และผู้เชี่ยวชาญ ผู้มี  
ประสบการณ์ โดยไม่ต้องเดินทางมาตรวจที่สถานพยาบาลเอง เพื่อลดความแออัด ทำให้ประหยัดเวลาและ  
ค่าใช้จ่าย

10.3 ข้าราชการและลูกจ้างประจำจะได้รับผลการตรวจสุขภาพ ซึ่งทำให้ทราบความสมบูรณ์ของ  
ร่างกายหรือข้อบกพร่องอันเป็นสัญญาณเตือนอันตรายในระยะเริ่มต้นก่อน เพื่อป้องกันและบำรุงสุขภาพให้  
แข็งแรงพ้นจากอันตรายก่อนจะสายเกินแก้ มีหน่วยงานผู้มารับบริการที่รพ. ต่อเนื่องยั่งยืน สามารถเบิกจ่ายได้

ลงชื่อ..........ผู้เขียนโครงการ  
(นางสาวนัฐธัญ เสนีย์วงศ์ ณ อยุธยา)  
พยาบาลวิชาชีพ

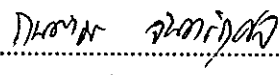
ลงชื่อ..........ผู้เสนอโครงการ  
(นายกนต์ธร จันทรกุล)  
นายแพทย์ชำนาญการ

ลงชื่อ..........ผู้เห็นชอบโครงการ  
(นายพงษ์ศักดิ์ จันทรังม)  
นายแพทย์ชำนาญการพิเศษ

ลงชื่อ..........ผู้อนุมัติโครงการ  
(นางจรรพวรรณ มโนสิทธิศักดิ์)  
ผู้อำนวยการโรงพยาบาลชุมแพ

โครงการตรวจสุขภาพประจำปีเชิงรุกแก่บุคลากรของหน่วยงานภาครัฐ  
รวมเป็นเงินทั้งสิ้น 32,200 บาท (สามหมื่นสองพันสองร้อยบาทถ้วน)

แผนปฏิบัติการและแผนงบประมาณ สำนักงานสาธารณสุขจังหวัดขอนแก่น ปีงบประมาณ 2567

ยุทธศาสตร์ความเป็นเลิศ E.1. ด้านส่งเสริมสุขภาพ ป้องกันโรคและคุ้มครองผู้บริโภคเป็นเลิศ

แผนงานหลัก

โครงการหลัก

ตัวชี้วัดจังหวัด KK117 อัตราการค้นหากลุ่มเสี่ยงและกลุ่มสงสัยป่วย DM ในกลุ่มอายุ 35 ปีขึ้นไป ไม่น้อยกว่า 10%, KK119 อัตราการค้นหากลุ่มเสี่ยงและกลุ่มสงสัยป่วย HT ในกลุ่ม 35 ปีขึ้นไป ไม่น้อยกว่า 10%

ตัวชี้วัดพื้นที่

ชื่อโครงการ โครงการตรวจสุขภาพประจำปีเชิงรุกแก่บุคลากรของหน่วยงานภาครัฐ

หน่วยงาน โรงพยาบาลชุมชนแพ

| วัตถุประสงค์  | แผนงาน  |  |                               | แผนเงิน  |   |                      |               | ตัวชี้วัด<br>ผลสำเร็จ<br>ของโครงการ   | ผู้รับผิดชอบ   |
|---|---|--|-------------------------------|--|---|----------------------|---------------|---|--|
|   | กิจกรรมหลัก   | เป้าหมาย<br>จำนวน  | ระยะเวลา<br>ดำเนิน<br>กิจกรรม | รายละเอียดการใช้จ่าย<br>งบประมาณ   | งบประมาณ<br>(บาท)                             | ระยะเวลา<br>เบิกจ่าย | แหล่งงบประมาณ |   |  |
| 1. เพื่อให้บริการตรวจสุขภาพประจำปีแก่บุคลากรของหน่วยงานภาครัฐ | 1.ตรวจคัดกรองภาวะสุขภาพประจำปีแก่บุคลากร<br>ข้าราชการและเจ้าหน้าที่สำนักงาน<br>ลูกจ้างสำนักงานเขตพื้นที่การศึกษา<br>การศึกษาระดับประถมศึกษาตอนต้น เขต 5 | 1.ข้าราชการและลูกจ้างฯ ที่ประสงค์จะตรวจสุขภาพ แบ่งเป็น 2 กลุ่มตามความเสี่ยงอายุดังนี้<br>1.1 กลุ่มที่ 1 อายุ น้อยกว่า 35 ปี<br>บริบูรณ์ จำนวน 67 คน<br>1.2 กลุ่มที่ 2 อายุ | ต.ค.66 - พ.ย.66               | 2.ค่าจ้างเหมารถโมบาย X-ray 22000 บาทx1 คันx1 ครั้ง<br>3.ค่าตอบแทนบุคลากรเชิงรุก ตำแหน่งแพทย์ อัตราวันละ1200 บาทx1 คนx2 วัน<br>4.ค่าตอบแทนบุคลากรเชิงรุก ตำแหน่งพยาบาล อัตราวันละ 650 บาทx2 คนx2 วัน<br>5.ค่าตอบแทนบุคลากรเชิงรุก ตำแหน่งนักวิชาการสาธารณสุข อัตราวันละ650 บาทx4 คนx2 วัน | 22,000.00<br>2,400.00<br>2,600.00<br>5,200.00 | ต.ค.66 - พ.ย.66      | เงินบำรุง     | 1.ร้อยละ 85 ของข้าราชการและลูกจ้าง ได้รับการตรวจสุขภาพและพบแพทย์<br>2.ร้อยละ 90 ของกลุ่มที่ตรวจสุขภาพพบผิดปกติ ได้รับ | นพ.กนดัตร์ จันทร์ฤศล<br>น.ส.นัฐธัญย์ เสนียงวงศ์ ณ อยุธยา และ<br>น.ส.บังอร แสนราช |

| แผนงาน   |  | แผนเงิน  |                               |                                  |                   | ตัวชี้วัด<br>ผลสำเร็จ<br>ของโครงการ | ผู้รับผิดชอบ |  |   |
|--|--|--|-------------------------------|----------------------------------|-------------------|-------------------------------------|--------------|--|---|
| วัตถุประสงค์   | กิจกรรมหลัก  | เป้าหมาย<br>จำนวน  | ระยะเวลา<br>ดำเนิน<br>กิจกรรม | รายละเอียดการใช้จ่าย<br>งบประมาณ | งบประมาณ<br>(บาท) |                                     |              | ระยะเวลา<br>เบิกจ่าย   | แหล่งงบประมาณ   |
| 2.เพื่อให้บริการ<br>สร้างเสริม<br>ภูมิคุ้มกันโรค<br>ใช้วัดใหญ่ 4<br>สายพันธุ์ตาม<br>ฤดูกาล | 2.ให้บริการฉีด<br>วัคซีนใช้วัดใหญ่<br>แก่บุคลากร<br>ข้าราชการและ<br>ลูกจ้างสำนักงาน<br>เขตพื้นที่<br>การศึกษา<br>ประถมศึกษา<br>ขอนแก่น เขต 5 | 35 ปีขึ้นไป จำนวน<br>133 คน<br>2.บุคลากร<br>โรงพยาบาลชุมชนแพ<br>จำนวน 7 คน | ต.ค.66 -<br>พ.ย.66            | รายละเอียดการใช้จ่าย<br>งบประมาณ |                   | ต.ค.66 -<br>พ.ย.66                  | เงินบำรุง    | การดูแลรักษา<br>ต่อ  |   |
|  |  |  | ต.ค.66 -<br>พ.ย.66            |                                  |                   | ต.ค.66 -<br>พ.ย.66                  | เงินบำรุง    | 3.ร้อยละ 50<br>ของข้าราชการ<br>และลูกจ้างฯ ที่<br>ตรวจสุขภาพ<br>ประสงค์จะฉีด<br>วัคซีนได้รับการ<br>ฉีดวัคซีนใช้วัด<br>ใหญ่ | นพ.กนต์ธร<br>จันทร์กุล<br>น.ส.นัฐกาญจน์<br>เสนียวงศ์ ณ<br>อยุธยา และ<br>น.ส.บังอร<br>แสนราช |

| แผนงาน  |             |                   | แผนเงิน                          |                                  |                   |                      | ตัวชี้วัด<br>ผลสำเร็จ<br>ของโครงการ | ผู้รับผิดชอบ |
|---|-------------|-------------------|----------------------------------|----------------------------------|-------------------|----------------------|-------------------------------------|--------------|
| วัตถุประสงค์  | กิจกรรมหลัก | เป้าหมาย<br>จำนวน | ระยะเวลา<br>ดำเนินงาน<br>กิจกรรม | รายละเอียดการใช้จ่าย<br>งบประมาณ | งบประมาณ<br>(บาท) | ระยะเวลา<br>เบิกจ่าย |                                     |              |
| รวมงบประมาณโครงการ 32,200.00 บาท (สามหมื่นสองพันสองร้อยบาทถ้วน) |             |                   |                                  |                                  |                   |                      |                                     |              |

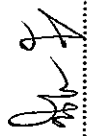
  
.....ลงนาม  
(นางสาวนัฐธยา เต็นย์วงศ์ ณ อยุธยา)  
พยาบาลวิชาชีพ

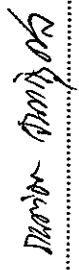
  
.....ลงนาม  
(นายกนต์ธร จันทรกุล)  
นายแพทย์ชำนาญการ

  
.....ลงนาม  
(นายอนันต์ คำอ่อน)  
นักวิชาการสาธารณสุขชำนาญการพิเศษ

  
.....ลงนาม  
(นายพงษ์ศักดิ์ จันทรงาม)  
นายแพทย์ชำนาญการพิเศษ

  
.....ลงนาม  
(นางจารุพรรณ มโนสิทธิศักดิ์)  
ผู้อำนวยการโรงพยาบาลชุมชนแม่



<https://kkpho.moph.go.th/kopa/web/index.php?r=projects1/info&id=18621>